

HKM GRUP MAKİNE, formu bozulan deliklerin onarımı için portatif delik işleme (seyyar bara) makinelerinin satışını ve satış sonrası hizmetlerini gerçekleştirmektedir.

Bu makineler deforme olmuş ya da işlenmesi gereken her tür delik, yatak, kovan , rulman yatakları, iş makineleri mil yatakları, bom yatakları, vinç mil yatakları, alüminyum enjeksiyon kalıp burç yatakları ve daha sayamadığımız işlenmesi gereken tüm delikler seyyar borvek makinelerimizle profesyonel nitelikte, en ince detayı atlamadan, hedef; sıfır hata zihniyetiyle bulunduğunuz yere gelerek hizmet vermekteyiz. Sizlere gerek zamandan gerekse ekonomik yönden büyük ölçüde tasarruf sunmaktayız. Aşınan tüm deliklerin yerinde onarımı için kullanılmaktadır. Özellikle, şantiye ortamında arızalanan bir iş makinasının onarımı için işlenecek parçanın sökülmesi, en yakın atölyeye sevk edilmesi, burada deliğin işlenip el ile kaynak dolgusu yapılması, tekrar şantiyeye gönderilip montajının yapılması hem çok uzun zaman almakta hem de çok maliyetli olmaktadır.

Vereceğimiz torç kaynak makinesine bağlanarak delik içi ve dışı kaynak da yapabilmektedir. Yatay-dikey her tür pozisyonda çalışabilen bu cihazlar ile delik işlemek artık çok kolay!!!



TEKNİK BİLGİLER

ÖZELLİKLER

MODEL: MOMSEK 40-25

| | |
|-----------------------------------|--|
| Bara Mili Çapı | Ø40 mm |
| Baralama Çapı | Ø40mm - Ø600 mm Opsiyonel Ø27mm - Ø600 mm Opsiyonel |
| Bara Mili Uzunluğu | 2.000 mm Std. Max. 6.000 mm |
| İlerleme Mesafesi | 300MM - 2.000 MM |
| Yön İlerleme Menzili | 6.000 mm |
| Tek Seferde Kaldırabileceği Talaş | 0,01-10,00mm |
| Besleme oranı | Min. 0,01mm Devir Başına |
| Kesici Takım | 120° Ø16 mm |
| Takım Ucu Kırmama Özelliği | Var |
| Hassasiyet | H7 |
| Yüzey Kalitesi | Minimum ra&rz 3 |
| Çalışma Pozisyonu | Talimata Göre / Tüm Pozüsyonlarda |
| Maksimum Çalışma Özelliği | Sınırsız |
| Ağırlığı | 20Kg |
| Rotasyon (Yön) Motoru | AC Motor |
| İlerleme Motoru | AC Motor |
| Enerji Kullanımı | 220 Volt 50hz/60hz |
| Akım Koruma | Var |
| Devir | 220 |
| Tork | 3600 n/m |
| Tork Kontrolü | Opsiyonel |
| Mil Tahriki | Tek Sıra Zincir |
| Rotasyon Şanzımanı | HKM Group Planet Rediktör 14:1 |
| İlerleme Şanzımanı | Sonsuz Rediktör |
| Kontrol Sistemi | Manuel ve Digital (Optional) |
| Dokunmatik Ekran | Opsiyonel |

TEKNİK BİLGİLER

| | |
|---------------------------------|--------------------------------------|
| Acil Stop | Var |
| Yedek Kontrol sistemi | Var |
| Yön Limit Sistemi | Manuel |
| Rotasyon (Yön) Hız Ayarı | Var |
| İlerleme Hız Ayarı | Var (min. 0,01mm Devir başına) |
| İlerleme Yönü | İleri ve Geri |
| Rotasyon Yönü | Sağ Sol ve Çapraz |
| Çalışma Sıcaklığı | Min. -30°C Max. +50°C |
| Soğutma Sistemi | Fan |
| Yağlama sistemi | Isıya Dayanıklı Kauçuk Gres |
| Şase Malzemesi | Alüminyum 7075 |
| Şanzuman Malzemesi | 8620 Sementa Çelik |
| Ahtopot (Yataklama) Malzemesi | 4140 Çelik |
| Akümülatör İle Çalışma Özelliği | Var (Opsiyonel) |
| Kaynak Özelliği | MIG-Metal Gas Arc Kaynak(MGAW) |
| Rampa Verme Özelliği | Var |
| Alın Tornalama Özelliği | Opsiyonel |
| Dış Çap Baralama Özelliği | Opsiyonel |
| Dolu Malzeme Delme Özelliği | Opsiyonel |
| Kılavuz Çekme Özelliği | M32'ye kadar İsteğe Bağlı |
| Kör Delik Açma Özelliği | Var |
| Konik Baralama Özelliği | Opsiyonel |
| Dil Seçimi | Opsiyonel |
| Renk Seçimi | Opsiyonel |
| Garanti | Mekanik (10 Yıl) Elektronik (2 Yıl) |

VERİLEN STANDART APARATLAR



* 1 adet seyyar borvek MOMSEK 40-25 modeli



* 1 adet kontrol panosu



* 1 adet haberleşme kablosu



* 2 adet somunlu ahtapot



* 2 adet yataklama ahtapotu



* 2 adet sabitleme kiti



* 1 adet Ø40 indüksiyonlu mil



* 1 adet elektrik kablosu



* 10 adet kesici elmas (1 kutu)



* 1 adet kesici 16'lık kater

OPSIYONEL ÜRÜNLER

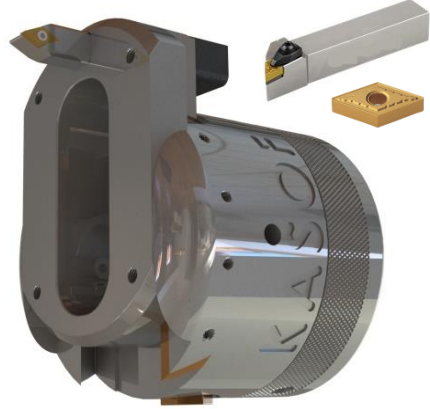

ALIN TORNASI PAKETİ

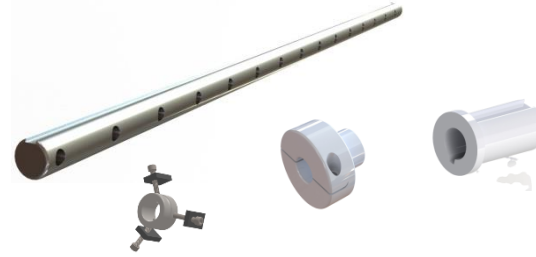

ÇAP 25 BARALAMA PAKETİ



KAYNAK TORCU PAKETİ

KULLANAN SEKTÖRLER

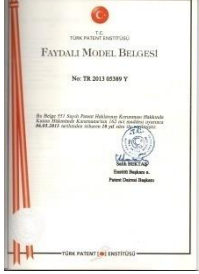

Taşınabilir makineler birçok alanda ve endüstride pratik, zaman ve maliyet tasarrufu sağlayan amaçlar için kullanışlıdır;

Örneğin;

- ▶ İNŞAAT MAKİNALARI
- ▶ MADENCİLİK SANAYİ VE TESİSLERİ
- ▶ GERİ DÖNÜŞÜM TESİSLERİ
- ▶ TAŞ OCAĞI TESİSLERİ VE MAKİNELERİ
- ▶ PET RAFİNASYON SANAYİİ
- ▶ TESİSİ
- ▶ PETROKİMYA TESİSLERİ
- ▶ GÜÇ ÜRETİM TESİSLERİ
- ▶ TERSANELER VE DENİZCİLİK
- ▶ ÇİMENTO TESİSLERİ
- ▶ METAL HADDELEME TESİSLERİ
- ▶ GIDA SANAYİ TESİSLERİ
- ▶ DEMİR YOLU SANAYİ
- ▶ SAVUNMA SANAYİ
- ▶ PETROL SAHALARI
- ▶ ÇELİK İNŞAAT SAHASI VE DİĞER BİRÇOK ALAN



TERSANELER

İŞ MAKİNALARI

MADEN OCAKLARI

MERMER OCAKLARI

İLETİŞİM



RUSYA MOSKOVA
ADRESİMİZ:
Москва, 32 км МКАД,
внешняя сторона
N55.574253, E37.619172
Россия
ТУРЦИЯ
Наш адрес:
Стамбул, Аташехир, Турция
МОБ: +74952681265
+79660370737
www.hkmgrup.ru
info@hkmgrup.ru



HKMGRUP MAKİNA SANAYİ VE TİCARET LTD.ŞTİ

FATURA ADRESİ: DUDULLU OSB MAH.DES-114
SOK. NO:24 ÜMRANIYE İSTANBUL

SARIGAZI V.D. 4630473278

Tel:+9 0 216 415 00 71 Mobil: + 90 535 226 00 11

Fax: +90 216 415 70 15 +90 549 226 00 11

+90 552 226 00 11

+ 90 545 226 00 11

Garanti :

**2 yıl elektronik.
10 yıl mekanik.**

www.hkmgrup.com.tr

info@hkmgrup.com

info@hkmgrup.com.tr

export@hkmgrup.com

